

FAÇADE SUR RUE

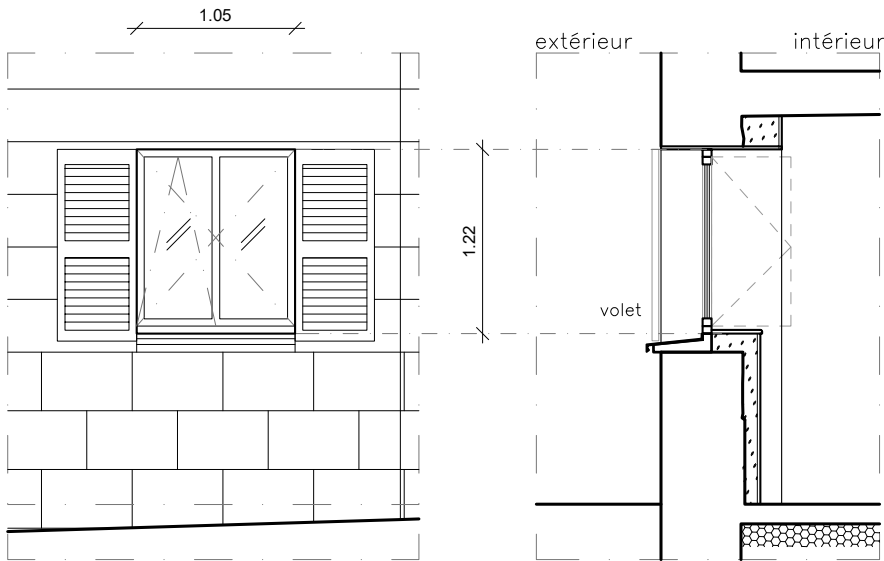

ELEVATION (vue extérieure)

COUPE

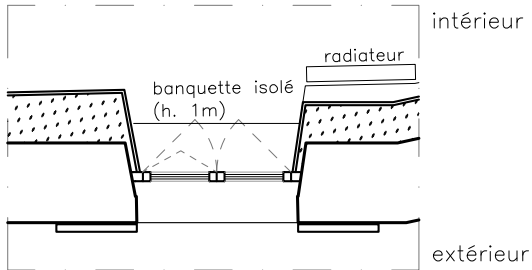

PLAN

MEX 01 Quantité : 1

Menuiseries extérieures bois

Localisation :
Façade : Sud sur RUE
Orientation : Sud
Etage : RDC

Type de pose : tunnel

Spécifications :
Dimensions : 1.05 x 1.22 h
(SOUS RESERVE RELEVÉ)

Type d'ouverture : Ouvrant battant
Oscillo-battant

Volet bois

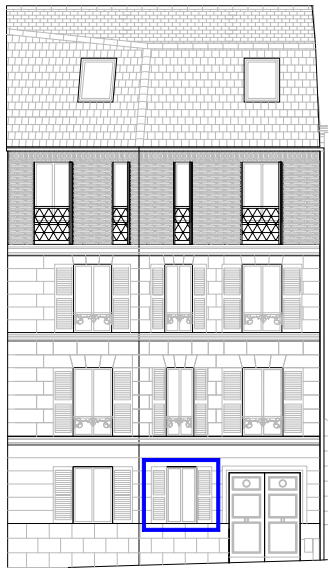

FAÇADE SUR RUE

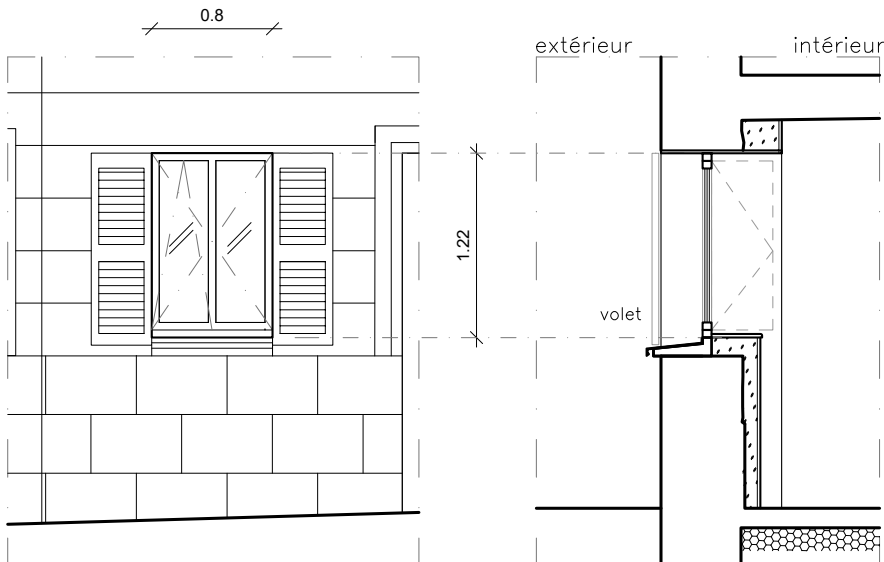

ELEVATION (vue extérieure)

COUPE

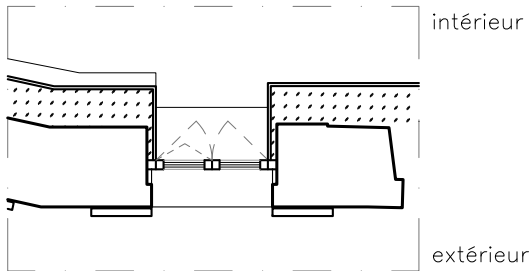

PLAN

MEX 02 Quantité : 1

Menuiseries extérieures bois

Localisation :
Façade : Sud sur RUE
Orientation : Sud
Etage : RDC

Type de pose : tunnel

Spécifications :
Dimensions : 0.8 x 1.22 h
(SOUS RESERVE RELEVÉ)

Type d'ouverture : Ouvrant battant
Oscillo-battant

Volet bois

Maître d'Ouvrage
SNL- Paris
Solidarités Nouvelles pour le Logement
173 avenue Jean Jaures | 75019 Paris

Maîtrise d'Oeuvre
Architecte, mandataire
fair scop d'architecture
22, Rue des Taillandiers | 75011 Paris
T : 01 72 60 80 48
E : fabrique@fair.archi

Bureau d'études Thermiques
P-tréma
26, Rue Edouard Vaillant | 93170 Bagnolet
T : 06 03 19 33 69
E : contact@ptrema.fr

Bureau d'études Structure
SYRFRA
Nahed Nadine Badart - Ingénieure senior en structure
18 Bis Rue Henri Barbusse | 75005 PARIS

Bureau de contrôle
Alpes Contrôles Marne la Vallée
40 avenue de Lingenfeld | 77200 TORCY
T : 01 81 16 56 28
E : marnelavallee@alpes-contrroles.fr

Coordination SPS
Alpes Contrôles
15 Rue du Vieux Pont | 92000 Nanterre
T : 01 46 49 10 46

phase:
DCE Dossier de consultation des entreprises

titre:
NOMEN. MEN. EXT 1/12

| revision | date | description |
|----------|------|-------------|
| | | |
| | | |
| | | |
| | | |
| | | |
| | | |

| | | |
|--------|--------------|---------------------|
| phase: | DCE | n°: DE01a |
| date: | Octobre 2025 | |
| éch: | 1/50 | |

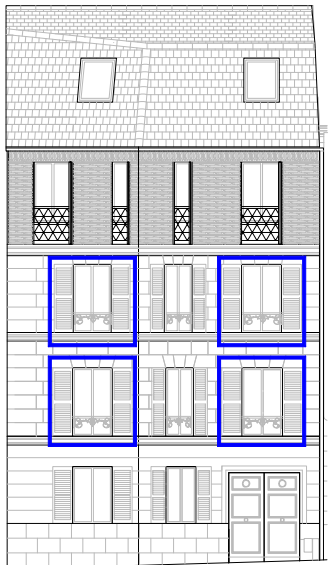

FAÇADE SUR RUE

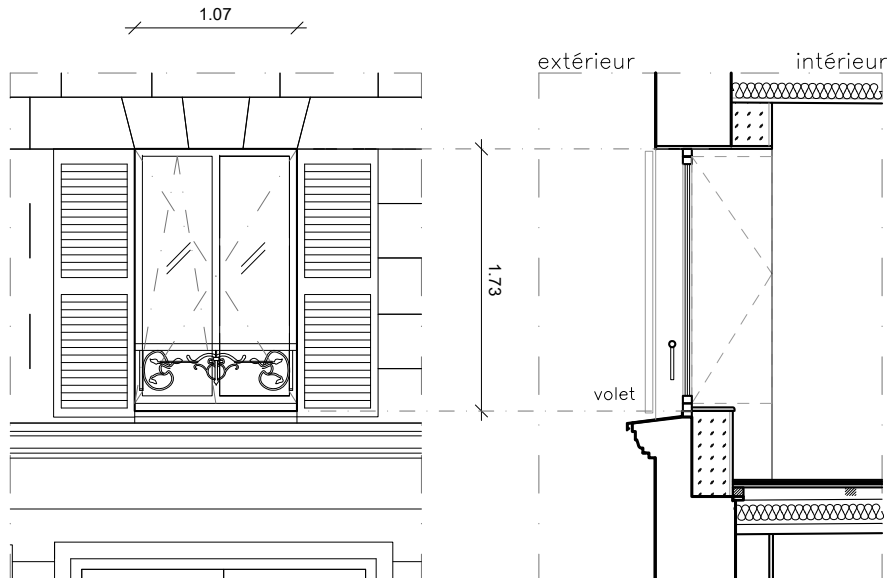

ELEVATION (vue extérieure)

COUPE

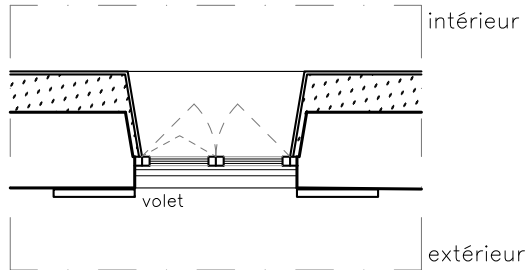

PLAN

MEX 03

Quantité : 4

Menuiseries extérieures bois

Localisation :
Façade : Sud sur RUE
Orientation : Sud
Etage : R+1 et R+2

Type de pose : tunnel

Spécifications :
Dimensions : 1.07 x 1.73 h
(SOUS RESERVE RELEVÉ)

Type d'ouverture : Ouvrant battant
Oscillo-battant

Volet existant à rénover

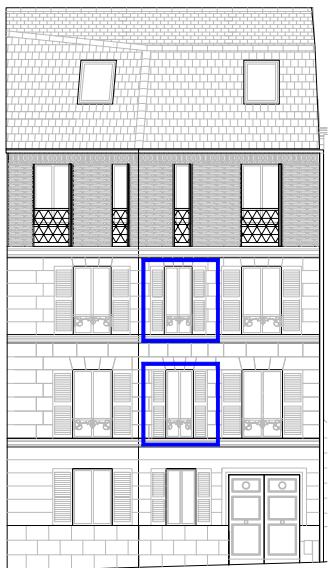

FAÇADE SUR RUE

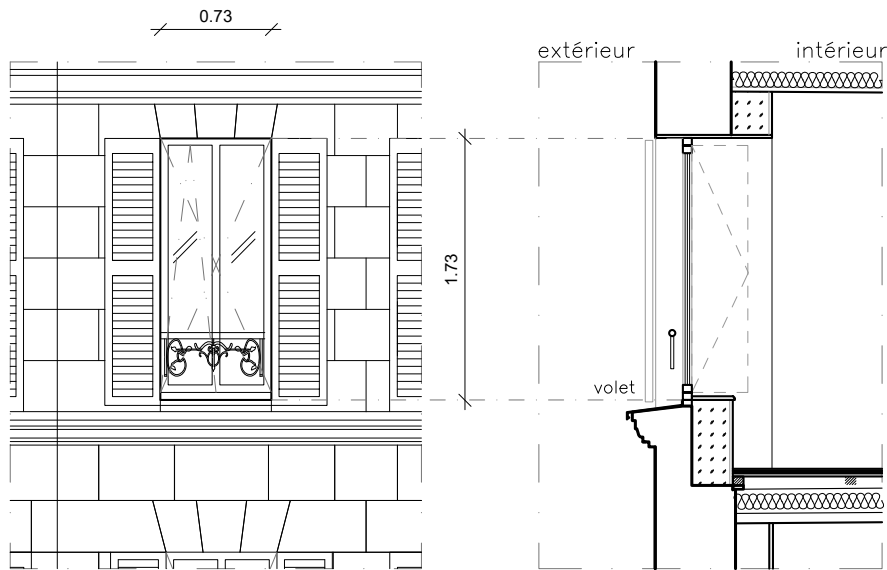

ELEVATION (vue extérieure)

COUPE

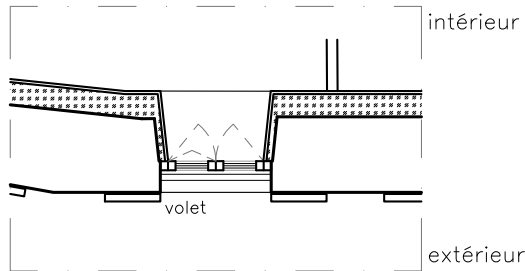

PLAN

MEX 04

Quantité : 2

Menuiseries extérieures bois

Localisation :
Façade : Sud sur RUE
Orientation : Sud
Etage : R+1 et R+2

Type de pose : tunnel

Spécifications :
Dimensions : 0.73 x 1.73 h
(SOUS RESERVE RELEVÉ)

Type d'ouverture : Ouvrant battant
Oscillo-battant

Volet existant à rénover

PROJET
**RENOVATION ET EXTENSION
D'UNE MAISON DE VILLE**
10 rue du Docteur Laurent | Paris 13e arr.

Maître d'Ouvrage
SNL- Paris
Solidarités Nouvelles pour le Logement
173 avenue Jean Jaures | 75019 Paris

Maîtrise d'Oeuvre
Architecte, mandataire
fair scop d'architecture
22, Rue des Tailandiers | 75011 Paris
T : 01 72 60 80 48
E: fabrique@fair.archi

Bureau d'études Thermiques
P-tréma
26, Rue Edouard Vaillant | 93170 Bagnolet
T : 06 03 19 33 69
E: contact@ptrema.fr

Bureau d'études Structure
SYRFRA
Nahed Nadine Badart - Ingénieure senior en structure
18 Bis Rue Henri Barbusse | 75005 PARIS

Bureau de contrôle
Alpes Contrôles Marne la Vallée
40 avenue de Lingenfeld | 77200 TORCY
T : 01 81 16 56 28
E : marnelavallee@alpes-contrroles.fr

Coordination SPS
Alpes Contrôles
15 Rue du Vieux Pont | 92000 Nanterre
T : 01 46 49 10 46

phase:
DCE
Dossier de consultation des entreprises

titre:
NOMEN. MEN. EXT 2/12

| revision | date | description |
|----------|------|-------------|
| | | |
| | | |
| | | |
| | | |
| | | |
| | | |

| | | |
|--------|--------------|---------------------|
| phase: | DCE | n°: DE01b |
| date: | Octobre 2025 | |
| éch: | 1/50 | |

CES PLANS SONT A TITRE INDICATIF ET NE CONSTITUENT PAS DES PLANS D'EXECUTION
LES COTES ET MISES EN OEUVRE EXISTANTS SONT A VERIFIER PAR LES ENTREPRISES.

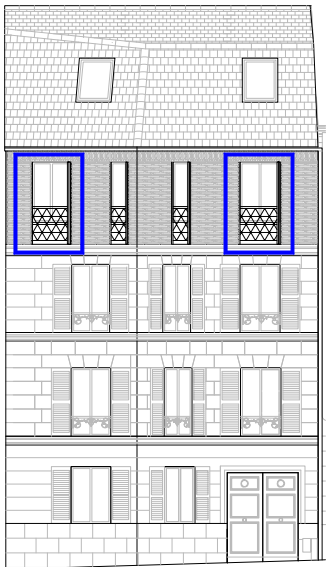

FAÇADE SUR RUE

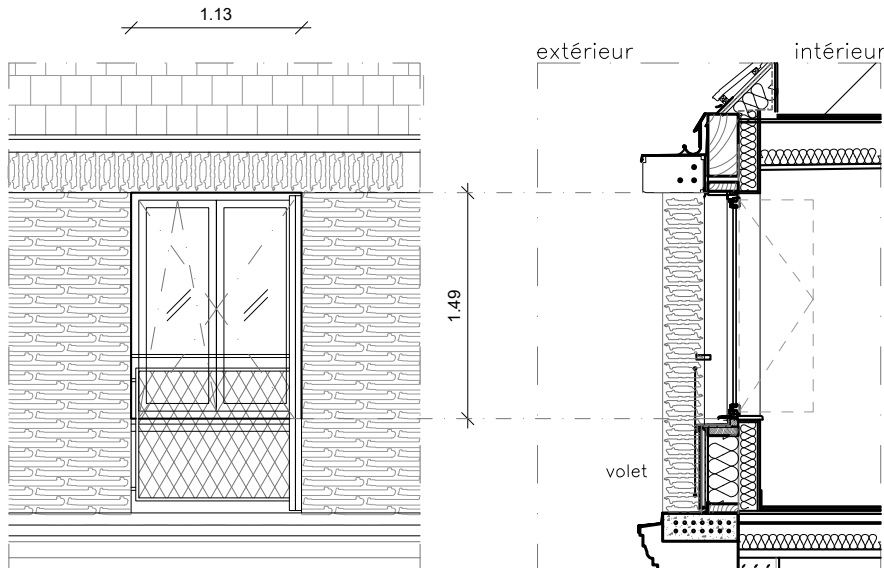

ELEVATION (vue extérieure)

COUPE

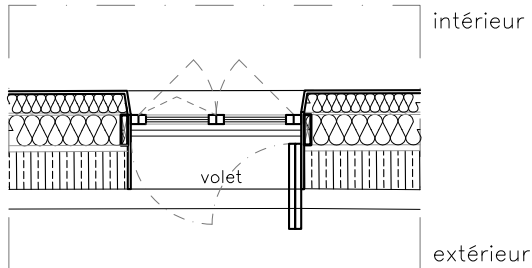

PLAN

MEX 05

Quantité : 2

Menuiseries extérieures bois

Localisation :
Façade : Sud sur RUE
Orientation : Sud
Etage : R+3

Type de pose : tunnel dans MOB

Spécifications :
Dimensions : 1.13 x 1.49 h
(SOUS RESERVE RELEVÉ)

Type d'ouverture : Ouvrant battant
Oscillo-battant

Volet bois

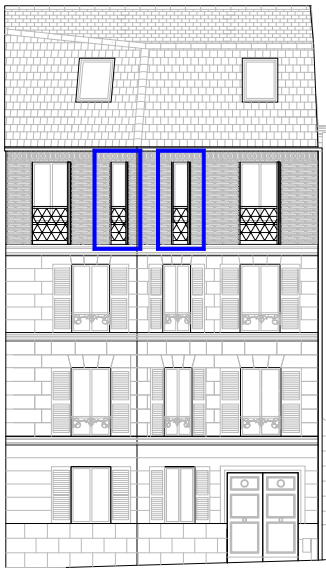

FAÇADE SUR RUE

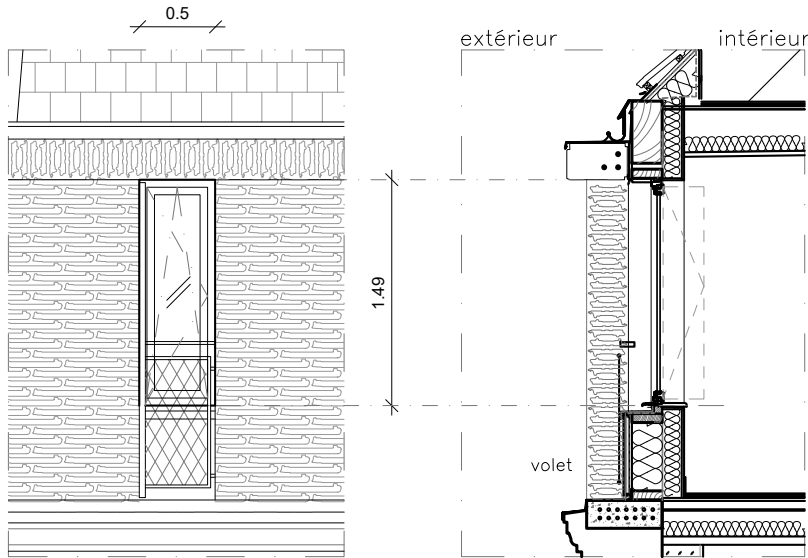

ELEVATION

COUPE

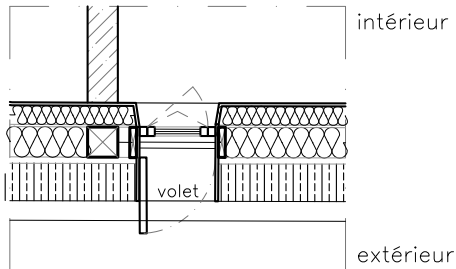

PLAN

MEX 06

Quantité : 2

Menuiseries extérieures bois

Localisation :
Façade : Sud sur RUE
Orientation : Sud
Etage : R+3

Type de pose : tunnel dans MOB

Spécifications :
Dimensions : 0.5 x 1.49 h
(SOUS RESERVE RELEVÉ)

Type d'ouverture : Oscillo-battant
- 1 vers la gauche
- 1 vers la droite

volet bois

PROJET
**RENOVATION ET EXTENSION
D'UNE MAISON DE VILLE**
10 rue du Docteur Laurent | Paris 13e arr.

Maître d'Ouvrage
SNL- Paris
Solidarités Nouvelles pour le Logement
173 avenue Jean Jaures | 75019 Paris

Maîtrise d'Oeuvre
Architecte, mandataire
fair scop d'architecture
22, Rue des Tailandiers | 75011 Paris
T : 01 72 60 80 48
E: fabrique@fair.archi

Bureau d'études Thermiques
P-tréma
26, Rue Edouard Vaillant | 93170 Bagnolet
T : 06 03 19 33 69
E: contact@ptrema.fr

Bureau d'études Structure
SYRFRA
Nahed Nadine Badart - Ingénieure senior en structure
18 Bis Rue Henri Barbusse | 75005 PARIS

Bureau de contrôle
Alpes Contrôles Marne la Vallée
40 avenue de Lingenfeld | 77200 TORCY
T : 01 81 16 56 28
E : marnelavallee@alpes-contrôles.fr

Coordination SPS
Alpes Contrôles
15 Rue du Vieux Pont | 92000 Nanterre
T : 01 46 49 10 46

phase:
DCE
Dossier de consultation des entreprises

titre:
NOMEN. MEN. EXT 3/12

| revision | date | description |
|----------|------|-------------|
| | | |
| | | |
| | | |
| | | |
| | | |
| | | |

| | | |
|--------|--------------|---------------------|
| phase: | DCE | n°: DE01c |
| date: | Octobre 2025 | |
| éch: | 1/50 | |

CES PLANS SONT A TITRE INDICATIF ET NE CONSTITUENT PAS DES PLANS D'EXECUTION
LES COTES ET MISES EN OEUVRE EXISTANTS SONT A VERIFIER PAR LES ENTREPRISES.

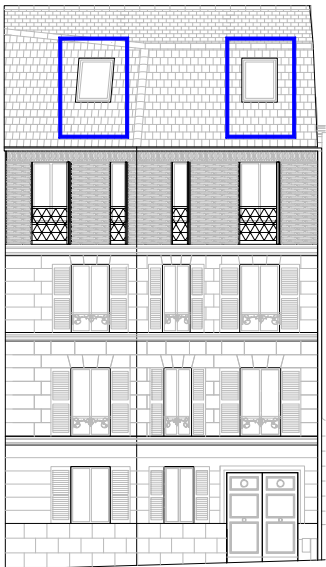

FAÇADE SUR RUE

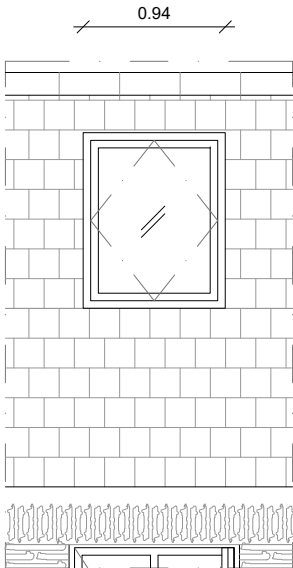

ELEVATION
(vue extérieure)

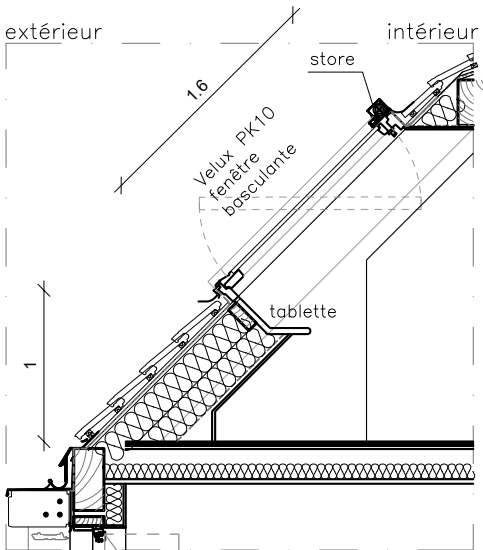

COUPE

MEX 07

Quantité : 2

Velux sur toiture en tuile

Localisation :
Façade : Sud sur RUE
Orientation : Sud
Etage : R+4

Type de pose : Pose encastrée

Spécifications :
Dimensions : 0.94 x 1.6h (hors tout)

Type d'ouverture : basculant

Store extérieur

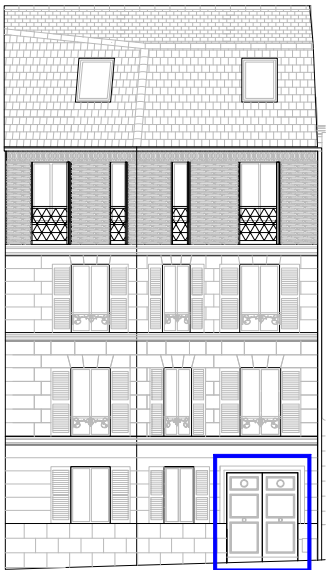

FAÇADE SUR RUE



ELEVATION (vue extérieure)

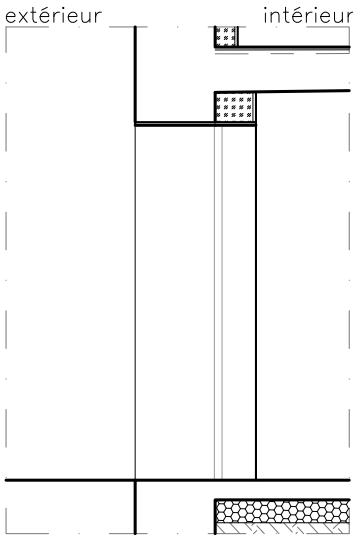

COUPE

PEX 01

Quantité : 1

Rénovation et adaptation d'une porte en bois existante

Localisation :
Façade : Sud sur RUE
Orientation : Sud
Etage : RDC

Type de pose : tunnel

Spécifications :
Dimensions : 1.88 x 2.35 h
(SOUS RESERVE RELEVÉ)

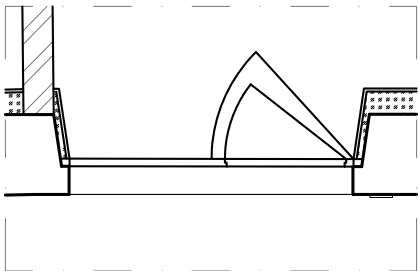

PLAN

PROJET

**RENOVATION ET EXTENSION
D'UNE MAISON DE VILLE**
10 rue du Docteur Laurent | Paris 13e arr.

Maître d'Ouvrage

SNL- Paris
Solidarités Nouvelles pour le Logement
173 avenue Jean Jaures | 75019 Paris

Maîtrise d'Oeuvre

Architecte, mandataire
fair scop d'architecture
22, Rue des Tailandiers | 75011 Paris
T : 01 72 60 80 48
E : fabrique@fair.archi

Bureau d'études Thermiques

P-tréma

26, Rue Edouard Vaillant | 93170 Bagnolet
T : 06 03 19 33 69
E : contact@ptrema.fr

Bureau d'études Structure

SYRFRA

Nahed Nadine Badart - Ingénieure senior en structure
18 Bis Rue Henri Barbusse | 75005 PARIS

Bureau de contrôle

Alpes Contrôles Marne la Vallée
40 avenue de Lingenfeld | 77200 TORCY
T : 01 81 16 56 28
E : marnelavallee@alpes-contrroles.fr

Coordination SPS

Alpes Contrôles

15 Rue du Vieux Pont | 92000 Nanterre
T : 01 46 49 10 46

phase:

DCE

Dossier de consultation des entreprises

titre:

NOMEN. MEN. EXT 4/12

| revision | date | description |
|----------|------|-------------|
|----------|------|-------------|

| | | |
|--------|--------------|-------------------------|
| phase: | DCE | n°: DE01d |
| date: | Octobre 2025 | |
| éch: | 1/50 | |

CES PLANS SONT A TITRE INDICATIF ET NE CONSTITUENT PAS DES PLANS D'EXECUTION
LES COTES ET MISES EN OEUVRE EXISTANTS SONT A VERIFIER PAR LES ENTREPRISES.

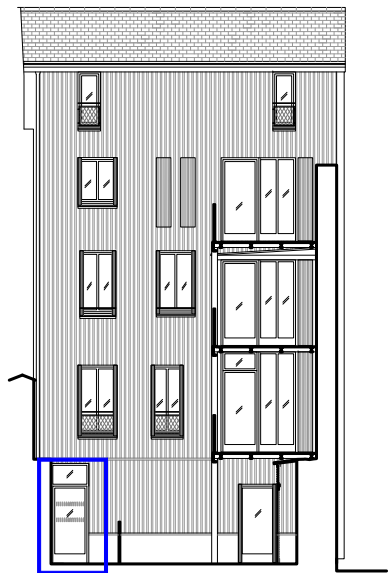

FAÇADE SUR JARDIN

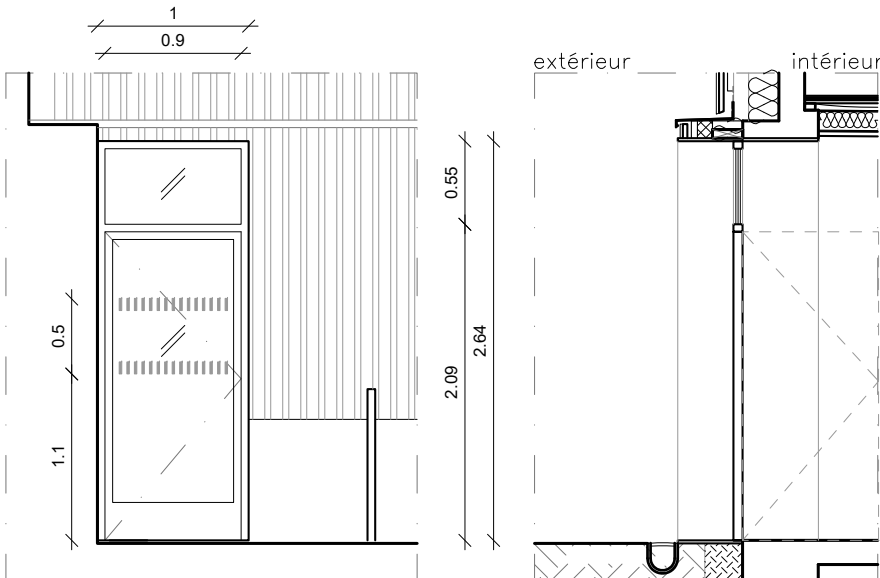

ELEVATION (vue extérieure)

COUPE

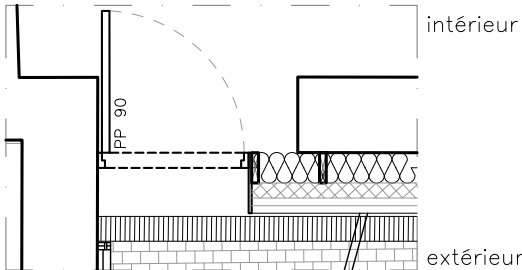

PLAN

ENS 01 Quantité : 1

Menuiseries extérieures Aluim

Localisation :
Façade : Nord sur cour
Orientation : Nord
Etag : RDC

Type de pose : tunnel

Spécifications :
Dimensions : 1.0 x 2.64 h
(SOUS RESERVE RELEV)

Porte vitrée
Passage libre 90cm
Imposte fixe vitrée
Vitrophanie PMR
(1.1m et 1.6m de hauteur, 8cm ep.)



FAÇADE SUR JARDIN

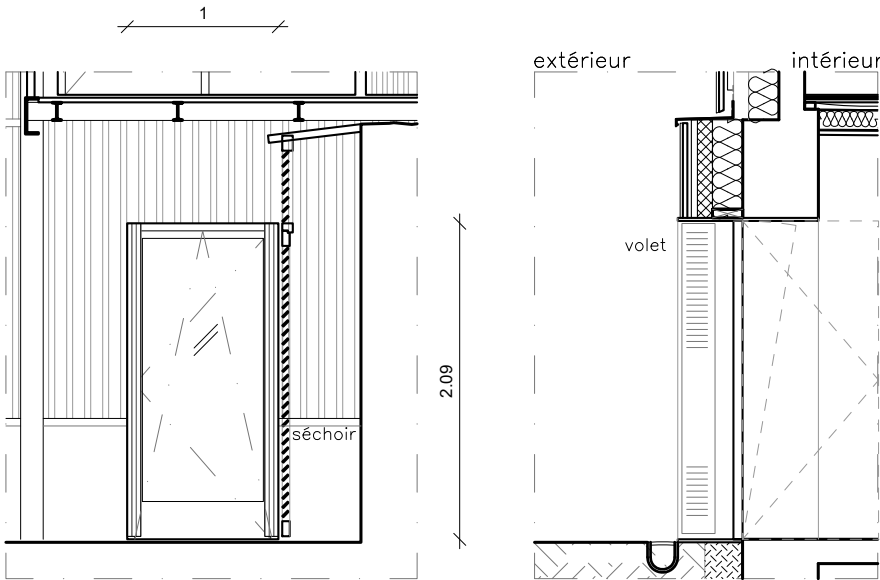

ELEVATION (vue extérieure)

COUPE

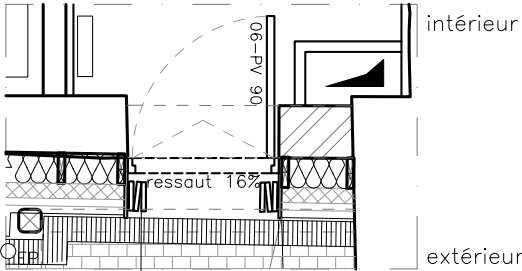

PLAN

PEX 02 Quantité : 1

Menuiseries extérieures Aluim

Localisation :
Façade : Nord sur cour
Orientation : Nord
Etag : RDC

Type de pose : tunnel

Spécifications :
Dimensions : 1.0 x 2.09 h
(SOUS RESERVE RELEV)

Porte vitrée oscillo-battant
Passage libre 90cm

volet métallique

PROJET
**RENOVATION ET EXTENSION
D'UNE MAISON DE VILLE**
10 rue du Docteur Laurent | Paris 13e arr.

Maître d'Ouvrage
SNL- Paris
Solidarités Nouvelles pour le Logement
173 avenue Jean Jaures | 75019 Paris

Maîtrise d'Oeuvre
Architecte, mandataire
fair scop d'architecture
22, Rue des Tailandiers | 75011 Paris
T : 01 72 60 80 48
E: fabrique@fair.archi

Bureau d'études Thermiques
P-tréma
26, Rue Edouard Vaillant | 93170 Bagnolet
T : 06 03 19 33 69
E: contact@ptrema.fr

Bureau d'études Structure
SYRFRA
Nahed Nadine Badart - Ingénieure senior en structure
18 Bis Rue Henri Barbusse | 75005 PARIS

Bureau de contrôle
Alpes Contrôles Marne la Vallée
40 avenue de Lingenfeld | 77200 TORCY
T : 01 81 16 56 28
E : marnelavallee@alpes-contrôles.fr

Coordination SPS
Alpes Contrôles
15 Rue du Vieux Pont | 92000 Nanterre
T : 01 46 49 10 46

phase:
DCE Dossier de consultation des entreprises

titre:
NOMEN. MEN. EXT 5/12

| revision | date | description |
|----------|------|-------------|
| | | |
| | | |
| | | |
| | | |
| | | |
| | | |

| | | |
|--------|--------------|---------------------|
| phase: | DCE | n°: DE01e |
| date: | Octobre 2025 | |
| éch: | 1/50 | |

CES PLANS SONT A TITRE INDICATIF ET NE CONSTITUENT PAS DES PLANS D'EXECUTION
LES COTES ET MISES EN OEUVRE EXISTANTS SONT A VERIFIER PAR LES ENTREPRISES.

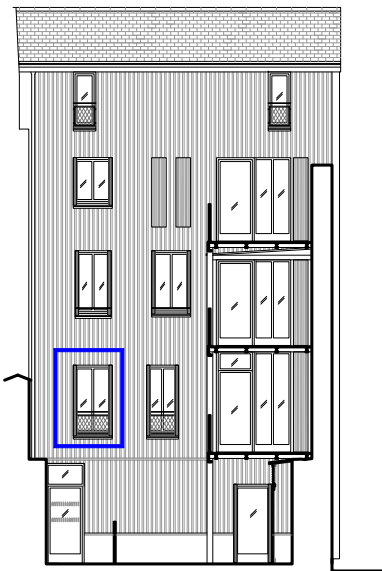

FAÇADE SUR JARDIN

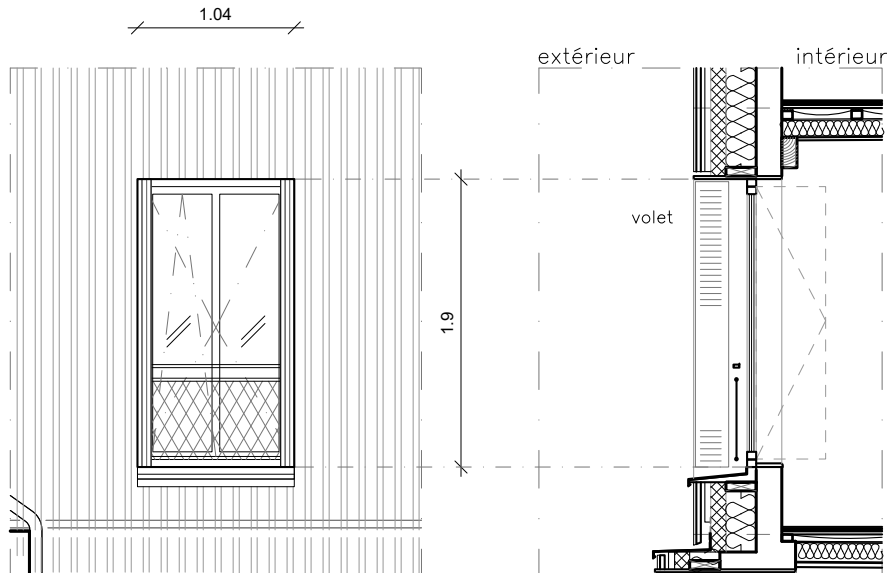

ELEVATION (vue extérieure)

COUPE

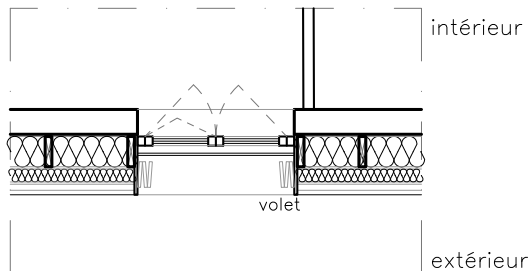

PLAN

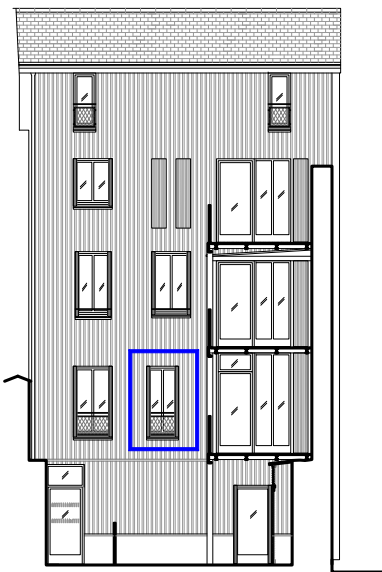

FAÇADE SUR JARDIN

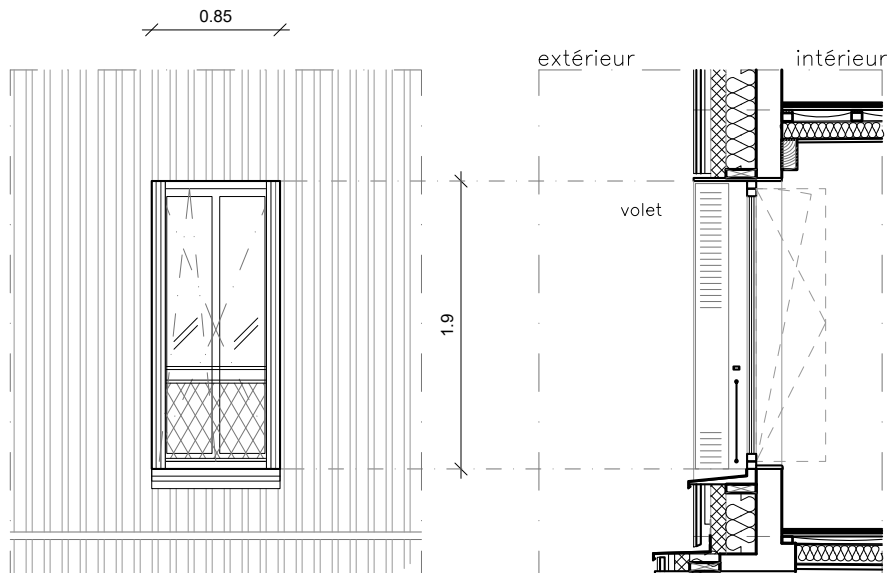

ELEVATION (vue extérieure)

COUPE

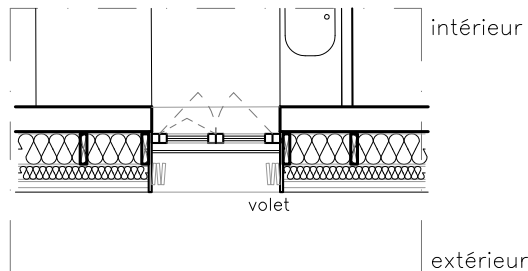

PLAN

MEX 08

Quantité : 1

Menuiseries extérieures bois

Localisation :
Façade : Nord sur cour
Orientation : Nord
Etage : R+1

Type de pose : tunnel dans MOB

Spécifications :
Dimensions : 1.04 x 1.9 h
(SOUS RESERVE RELEVÉ)

Type d'ouverture : Ouvrant battant
Oscillo-battant

Volet métallique

MEX 09

Quantité : 1

Menuiseries extérieures bois

Localisation :
Façade : Nord sur cour
Orientation : Nord
Etage : R+1

Type de pose : tunnel dans MOB

Spécifications :
Dimensions : 0.85 x 1.9 h
(SOUS RESERVE RELEVÉ)

Type d'ouverture : Ouvrant battant
Oscillo-battant

Volet métallique

PROJET
**RENOVATION ET EXTENSION
D'UNE MAISON DE VILLE**
10 rue du Docteur Laurent | Paris 13e arr.

Maître d'Ouvrage
SNL- Paris
Solidarités Nouvelles pour le Logement
173 avenue Jean Jaures | 75019 Paris

Maîtrise d'Oeuvre
Architecte, mandataire
fair scop d'architecture
22, Rue des Tailandiers | 75011 Paris
T : 01 72 60 80 48
E: fabrique@fair.archi

Bureau d'études Thermiques
P-tréma
26, Rue Edouard Vaillant | 93170 Bagnolet
T : 06 03 19 33 69
E: contact@ptrema.fr

Bureau d'études Structure
SYRFRA
Nahed Nadine Badart - Ingénieure senior en structure
18 Bis Rue Henri Barbusse | 75005 PARIS

Bureau de contrôle
Alpes Contrôles Marne la Vallée
40 avenue de Lingenfeld | 77200 TORCY
T : 01 81 16 56 28
E : marnelavallee@alpes-contrroles.fr

Coordination SPS
Alpes Contrôles
15 Rue du Vieux Pont | 92000 Nanterre
T : 01 46 49 10 46

phase:
DCE
Dossier de consultation des entreprises

titre:
NOMEN. MEN. EXT 6/12

| revision | date | description |
|----------|------|-------------|
| | | |
| | | |
| | | |
| | | |
| | | |
| | | |

| | | |
|--------|--------------|---------------------|
| phase: | DCE | n°: DE01f |
| date: | Octobre 2025 | |
| éch: | 1/50 | |

CES PLANS SONT A TITRE INDICATIF ET NE CONSTITUENT PAS DES PLANS D'EXECUTION
LES COTES ET MISES EN OEUVRE EXISTANTS SONT A VERIFIER PAR LES ENTREPRISES.

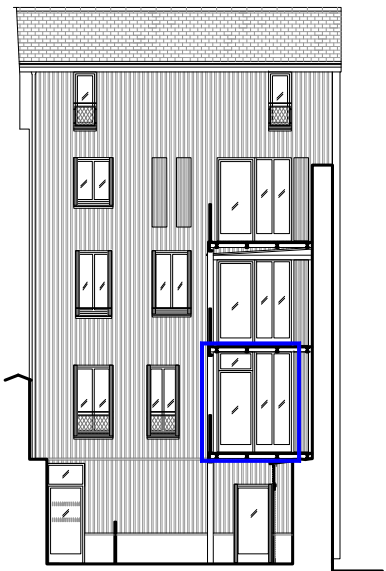

FAÇADE SUR JARDIN

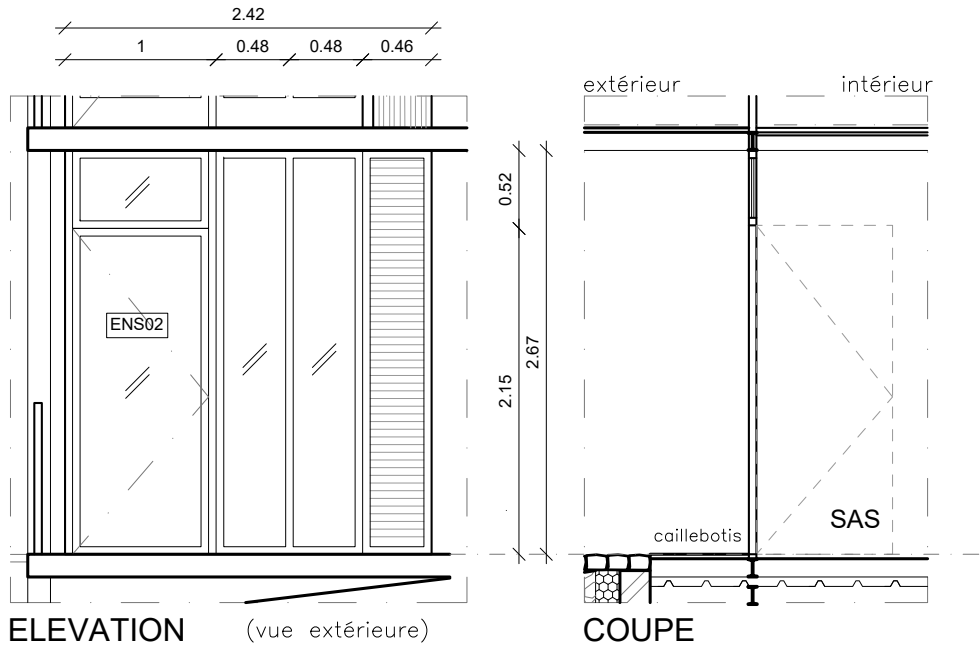

ELEVATION (vue extérieure)

COUPE

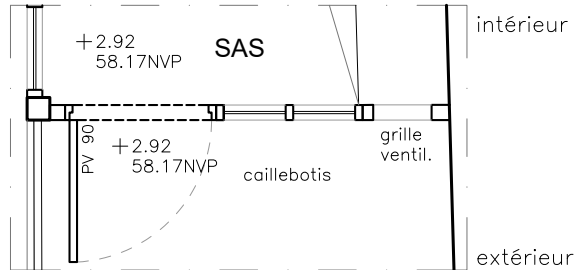

PLAN

ENS 02

Quantité : 1

Menuiseries extérieures aluminium

Localisation :
Façade : Nord sur cour
Orientation : Nord
Etage : R+1

Type de pose : tunnel

Spécifications :
Dimensions : 2.42 x 2.67 h
(SOUS RESERVE RELEVÉ)

Type d'ouverture : Ouvrant battant

Porte vitrée
Passage libre 90
Une imposte fixe vitrée
Deux châssis latéraux fixes vitrés
Gille de ventilation

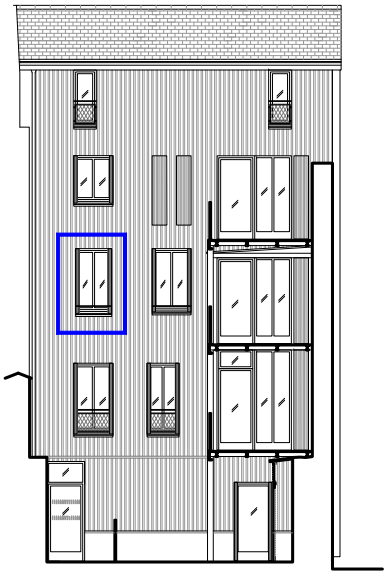

FAÇADE SUR JARDIN

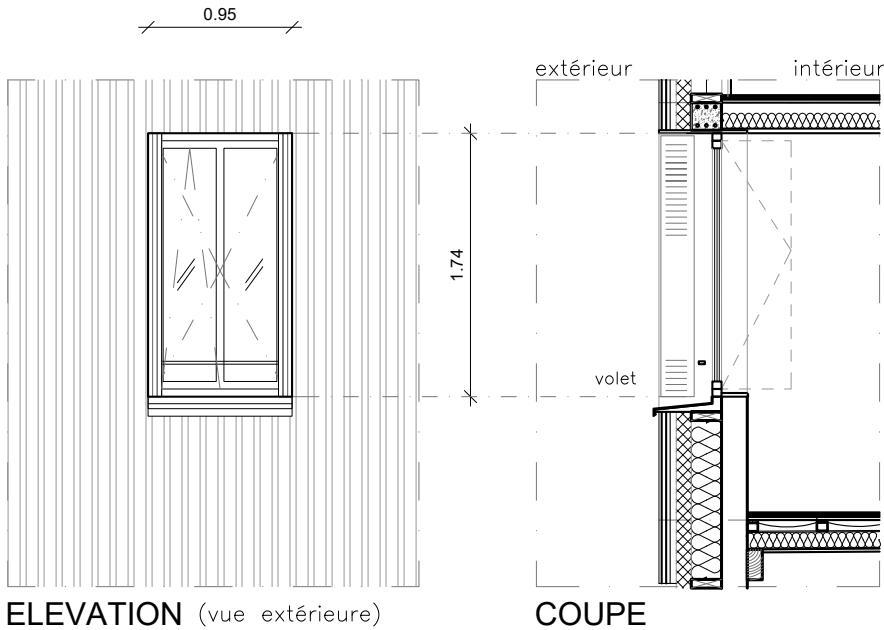

ELEVATION (vue extérieure)

COUPE

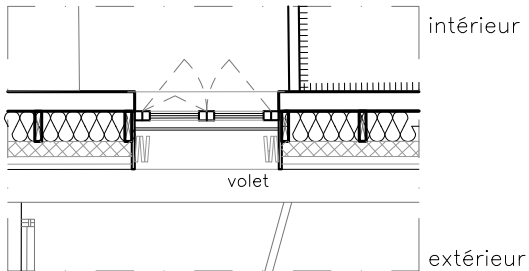

PLAN

MEX 10

Quantité : 1

Menuiseries extérieures bois

Localisation :
Façade : Nord sur cour
Orientation : Nord
Etage : R+2

Type de pose : tunnel dans MOB

Spécifications :
Dimensions : 0.95 x 1.74 h
(SOUS RESERVE RELEVÉ)

Type d'ouverture : Ouvrant battant
Oscillo-battant

Volet métallique existant à rénover

PROJET
**RENOVATION ET EXTENSION
D'UNE MAISON DE VILLE**
10 rue du Docteur Laurent | Paris 13e arr.

Maître d'Ouvrage
SNL- Paris
Solidarités Nouvelles pour le Logement
173 avenue Jean Jaures | 75019 Paris

Maîtrise d'Oeuvre
Architecte, mandataire
fair scop d'architecture
22, Rue des Taillandiers | 75011 Paris
T : 01 72 60 80 48
E : fabrique@fair.archi

Bureau d'études Thermiques
P-tréma
26, Rue Edouard Vaillant | 93170 Bagnolet
T : 06 03 19 33 69
E : contact@ptrema.fr

Bureau d'études Structure
SYRFRA
Nahed Nadine Badart - Ingénieure senior en structure
18 Bis Rue Henri Barbusse | 75005 PARIS

Bureau de contrôle
Alpes Contrôles Marne la Vallée
40 avenue de Lingenfeld | 77200 TORCY
T : 01 81 16 56 28
E : marnelavallee@alpes-contrroles.fr

Coordination SPS
Alpes Contrôles
15 Rue du Vieux Pont | 92000 Nanterre
T : 01 46 49 10 46

phase:
DCE
Dossier de consultation des entreprises

titre:
NOMEN. MEN. EXT 7/12

| revision | date | description |
|----------|------|-------------|
| | | |
| | | |
| | | |
| | | |
| | | |
| | | |

| | | |
|--------|--------------|---------------------|
| phase: | DCE | n°: DE01g |
| date: | Octobre 2025 | |
| éch: | 1/50 | |

CES PLANS SONT A TITRE INDICATIF ET NE CONSTITUENT PAS DES PLANS D'EXECUTION
LES COTES ET MISES EN OEUVRE EXISTANTS SONT A VERIFIER PAR LES ENTREPRISES.

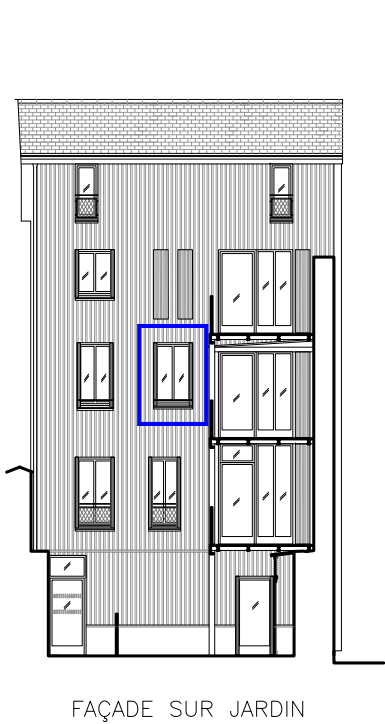

FAÇADE SUR JARDIN

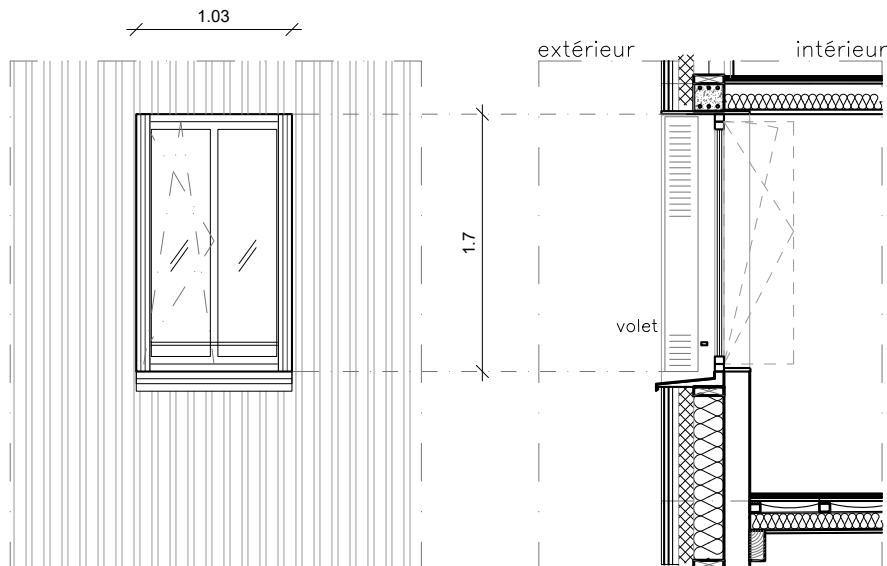

ELEVATION (vue extérieure)

COUPE

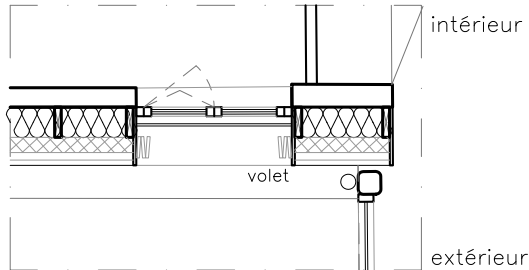

PLAN

MEX 11

Quantité : 1

Menuiseries extérieures bois

Localisation :
Façade : Nord sur cour
Orientation : Nord
Etage : R+2

Type de pose : tunnel dans MOB

Spécifications :
Dimensions : 1.03 x 1.7h
(SOUS RESERVE RELEVÉ)

Type d'ouverture : 1 fixe + 1 oscillo-battant

Volet métallique existant à rénover

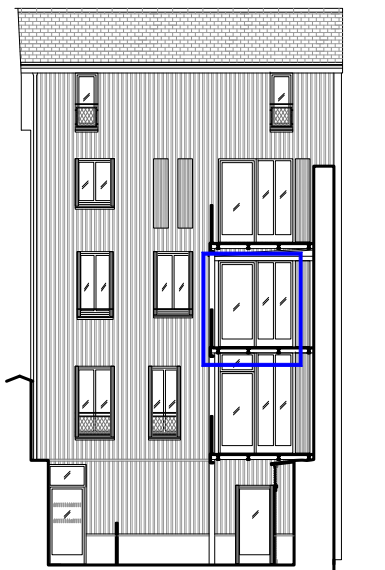

FAÇADE SUR JARDIN

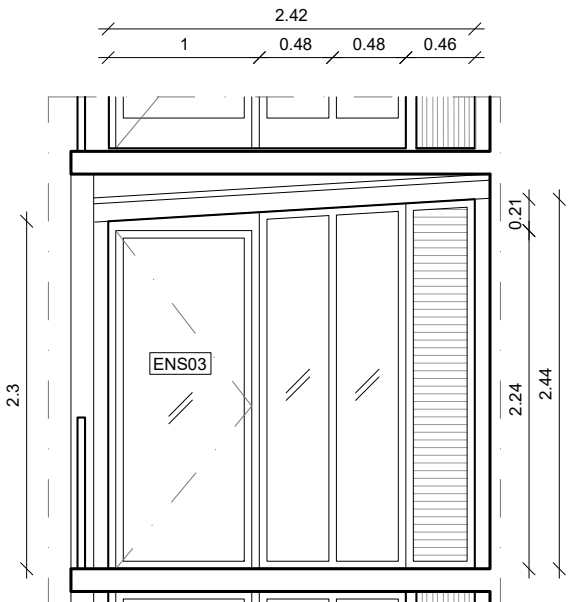

ELEVATION (vue extérieure)

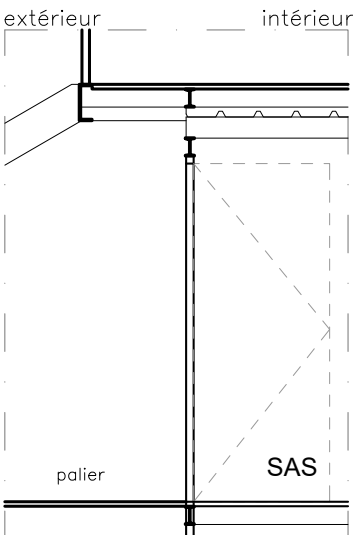

COUPE

ENS 03

Quantité : 1

Menuiseries extérieures aluminium

Localisation :
Façade : Nord sur cour
Orientation : Nord
Etage : R+1

Type de pose : tunnel

Spécifications :
Dimensions : 2.42 x 2.3 à 2.44 h
(SOUS RESERVE RELEVÉ)

Type d'ouverture : Ouvrant battant

Porte vitrée
Passage libre 90
Deux châssis latéraux fixes vitrés
Gille de ventilation

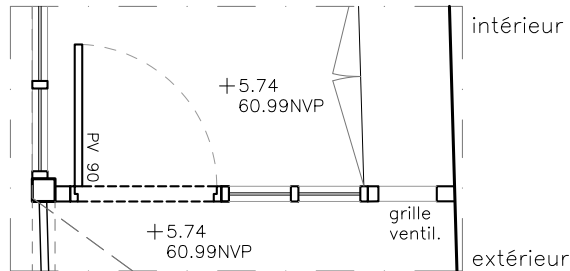

PLAN

PROJET
**RENOVATION ET EXTENSION
D'UNE MAISON DE VILLE**
10 rue du Docteur Laurent | Paris 13e arr.

Maître d'Ouvrage
SNL- Paris
Solidarités Nouvelles pour le Logement
173 avenue Jean Jaures | 75019 Paris

Maîtrise d'Oeuvre
Architecte, mandataire
fair scop d'architecture
22, Rue des Tailandiers | 75011 Paris
T : 01 72 60 80 48
E : fabrique@fair.archi

Bureau d'études Thermiques
P-tréma
26, Rue Edouard Vaillant | 93170 Bagnolet
T : 06 03 19 33 69
E : contact@ptrema.fr

Bureau d'études Structure
SYRFRA
Nahed Nadine Badart - Ingénieure senior en structure
18 Bis Rue Henri Barbusse | 75005 PARIS

Bureau de contrôle
Alpes Contrôles Marne la Vallée
40 avenue de Lingenfeld | 77200 TORCY
T : 01 81 16 56 28
E : marnelavallee@alpes-contrroles.fr

Coordination SPS
Alpes Contrôles
15 Rue du Vieux Pont | 92000 Nanterre
T : 01 46 49 10 46

phase:
DCE
Dossier de consultation des entreprises

titre:
NOMEN. MEN. EXT 8/12

| revision | date | description |
|----------|------|-------------|
| | | |
| | | |
| | | |
| | | |
| | | |
| | | |

| | | |
|--------|--------------|---------------------|
| phase: | DCE | n°: DE01h |
| date: | Octobre 2025 | |
| éch: | 1/50 | |

CES PLANS SONT A TITRE INDICATIF ET NE CONSTITUENT PAS DES PLANS D'EXECUTION
LES COTES ET MISES EN OEUVRE EXISTANTS SONT A VERIFIER PAR LES ENTREPRISES.

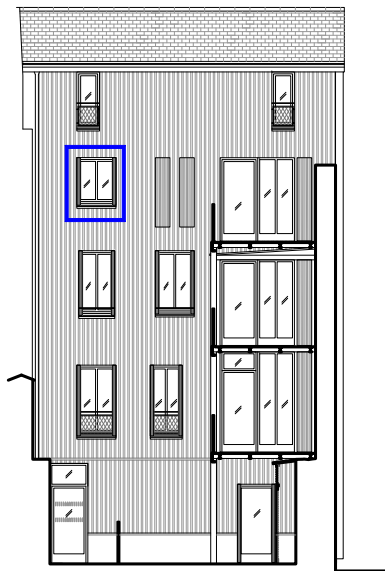

FAÇADE SUR JARDIN

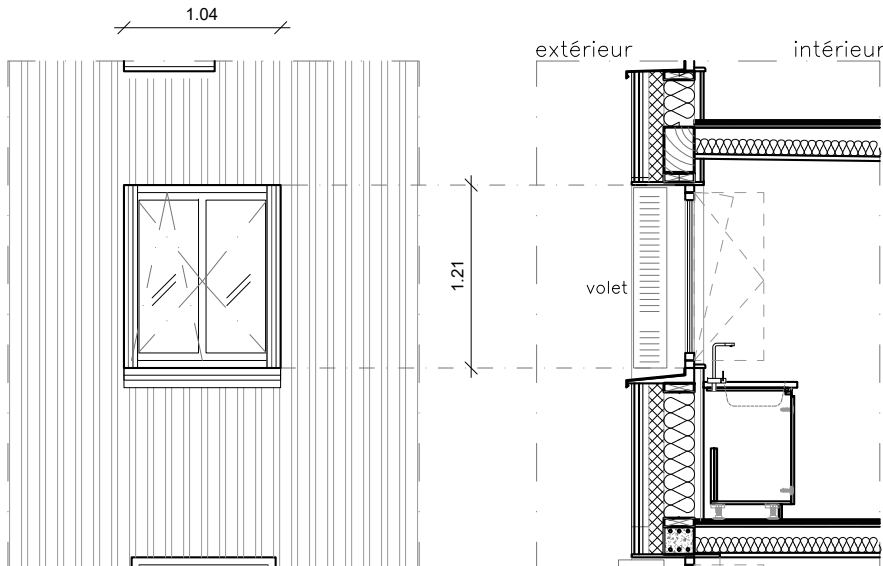

ELEVATION (vue extérieure)

COUPE

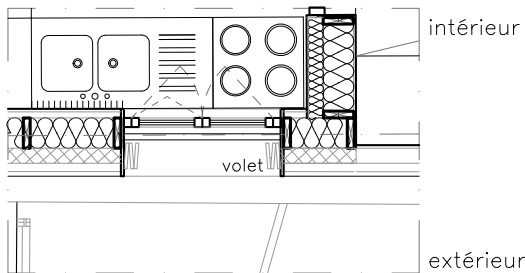

PLAN

MEX 12 Quantité : 1

Menuiseries extérieures bois

Localisation :
Façade : Nord sur cour
Orientation : Nord
Etage : R+3

Type de pose : tunnel dans MOB

Spécifications :
Dimensions : 1.04 x 1.21h
(SOUS RESERVE RELEVÉ)

Type d'ouverture : 1 Ouvrant battant
1 Oscillo-battant

Volet métallique

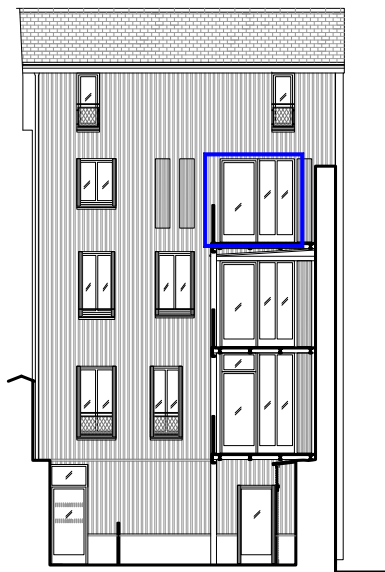

FAÇADE SUR JARDIN

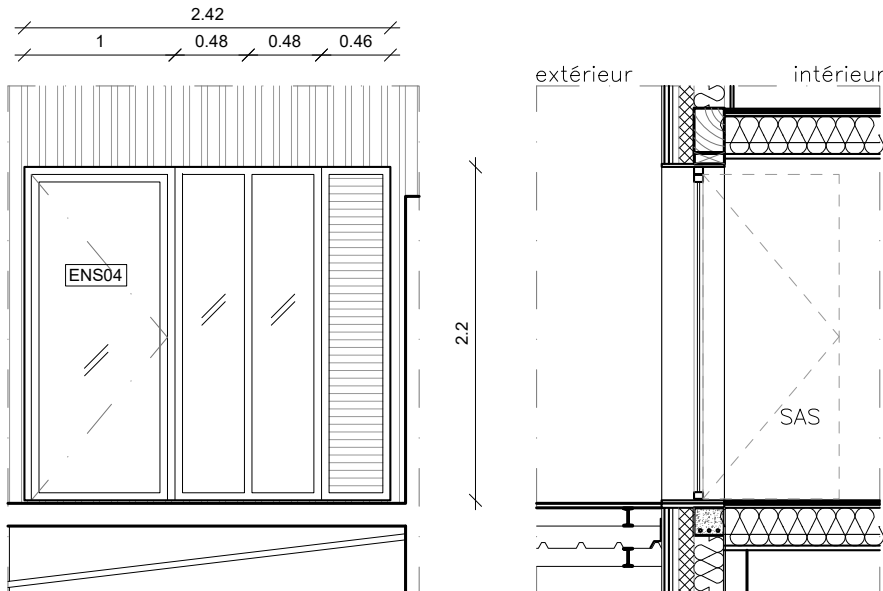

ELEVATION (vue extérieure)

COUPE

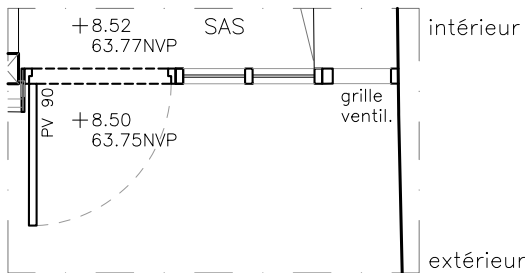

PLAN

ENS 04 Quantité : 1

Menuiseries extérieures aluminium

Localisation :
Façade : Nord sur cour
Orientation : Nord
Etage : R+1

Type de pose : tunnel

Spécifications :
Dimensions : 2.42 x 2.2 h
(SOUS RESERVE RELEVÉ)

Type d'ouverture : Ouvrant battant

Porte vitrée
Passage libre 90
Deux châssis latéraux fixes vitrés
Gille de ventilation
Seuil 2cm

PROJET
**RENOVATION ET EXTENSION
D'UNE MAISON DE VILLE**
10 rue du Docteur Laurent | Paris 13e arr.

Maître d'Ouvrage
SNL- Paris
Solidarités Nouvelles pour le Logement
173 avenue Jean Jaures | 75019 Paris

Maîtrise d'Oeuvre
Architecte, mandataire
fair scop d'architecture
22, Rue des Tailandiers | 75011 Paris
T : 01 72 60 80 48
E : fabrique@fair.archi

Bureau d'études Thermiques
P-tréma
26, Rue Edouard Vaillant | 93170 Bagnolet
T : 06 03 19 33 69
E : contact@ptrema.fr

Bureau d'études Structure
SYRFRA
Nahed Nadine Badart - Ingénieure senior en structure
18 Bis Rue Henri Barbusse | 75005 PARIS

Bureau de contrôle
Alpes Contrôles Marne la Vallée
40 avenue de Lingenfeld | 77200 TORCY
T : 01 81 16 56 28
E : marnelavallee@alpes-contrôles.fr

Coordination SPS
Alpes Contrôles
15 Rue du Vieux Pont | 92000 Nanterre
T : 01 46 49 10 46

phase:
DCE Dossier de consultation des entreprises

titre:
NOMEN. MEN. EXT 9/12

| revision | date | description |
|----------|------|-------------|
| | | |
| | | |
| | | |
| | | |
| | | |
| | | |

| | | |
|--------|--------------|---------------------|
| phase: | DCE | n°: DE01i |
| date: | Octobre 2025 | |
| éch: | 1/50 | |

CES PLANS SONT A TITRE INDICATIF ET NE CONSTITUENT PAS DES PLANS D'EXECUTION
LES COTES ET MISES EN OEUVRE EXISTANTS SONT A VERIFIER PAR LES ENTREPRISES.

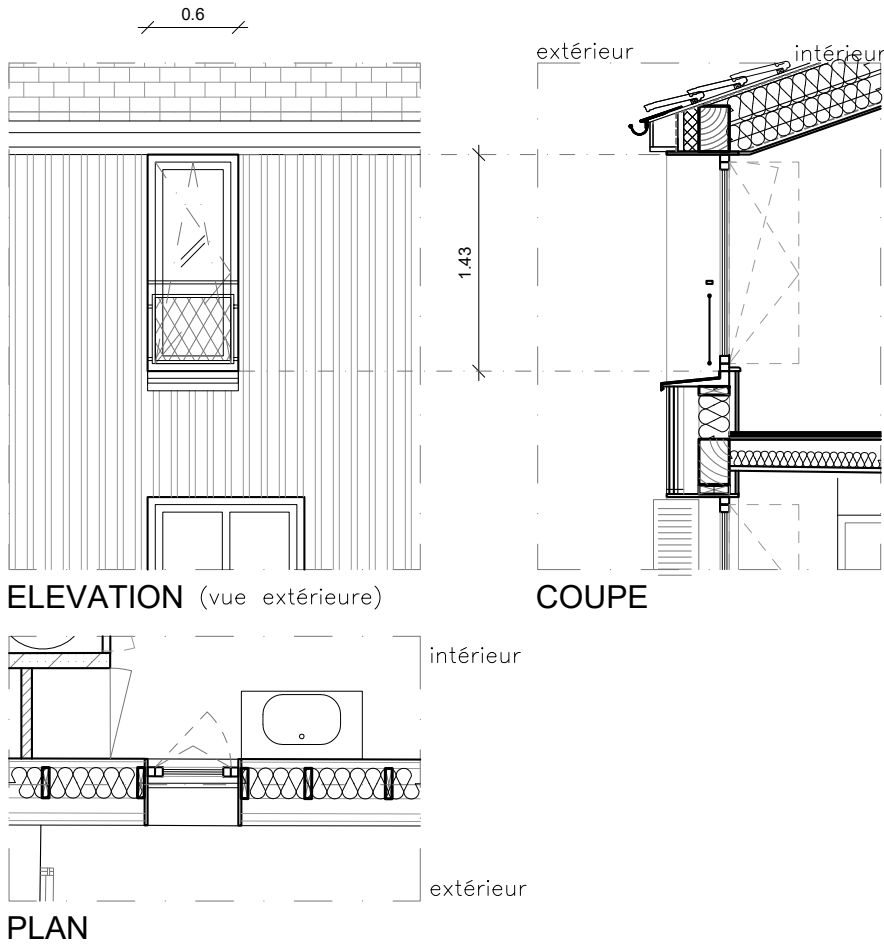
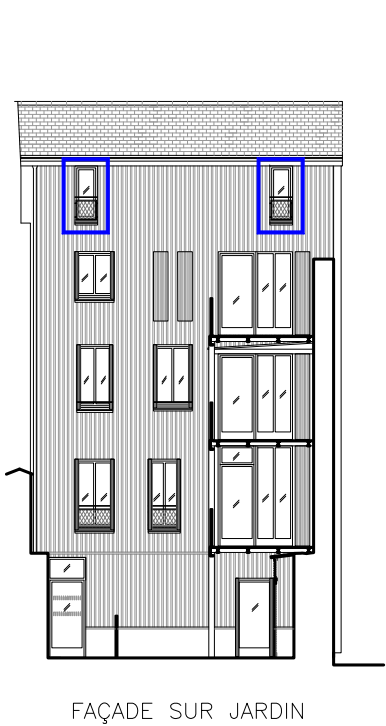

MEX 13 Quantité : 2

Menuiseries extérieures bois

Localisation :
Façade : Nord sur cour
Orientation : Nord
Etage : R+4

Type de pose : tunnel dans MOB

Spécifications :
Dimensions : 0.6 x 1.43h
(SOUS RESERVE RELEVÉ)

Type d'ouverture : oscillo-battant

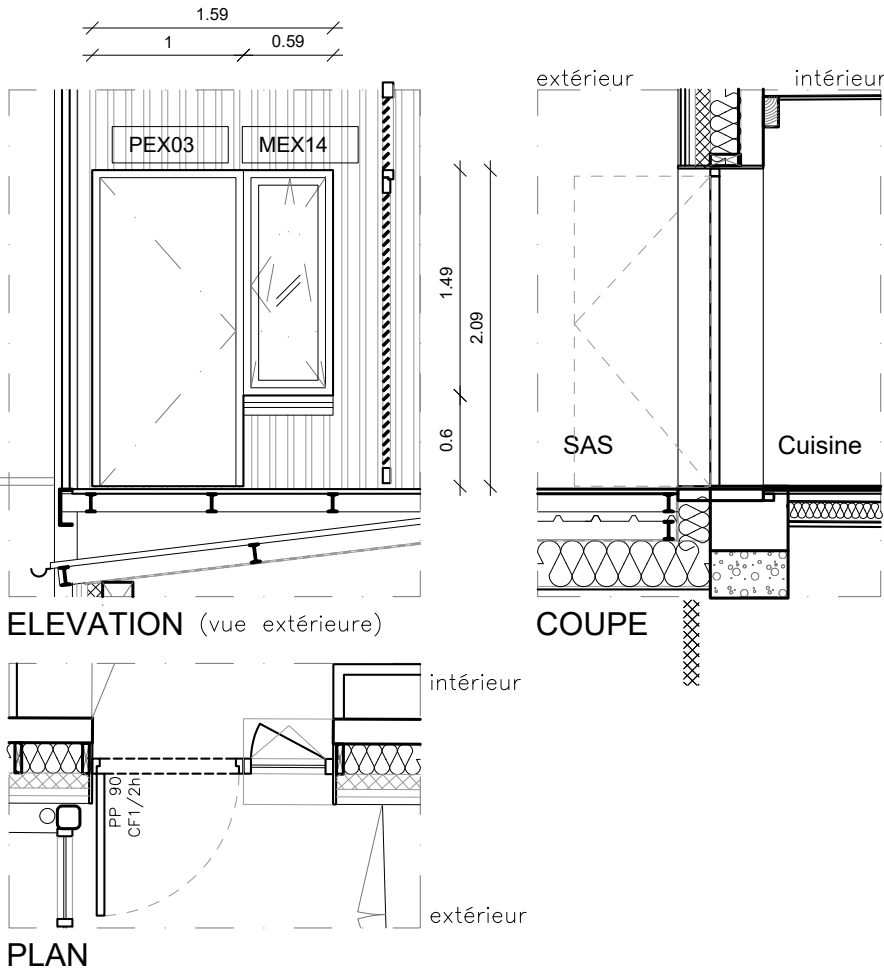
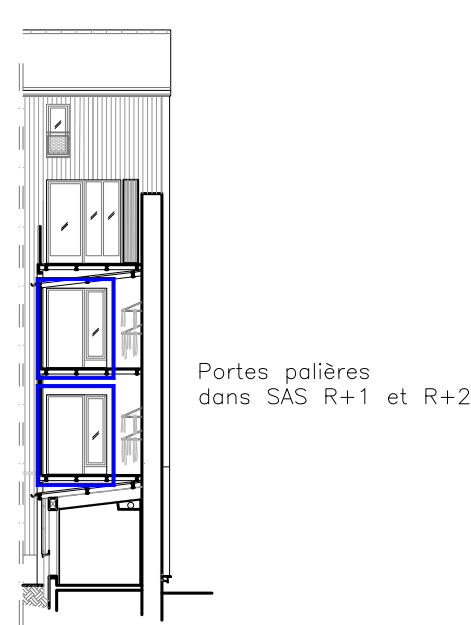

MEX14 Quantité : 2

Menuiseries extérieures bois

Localisation :
Façade : Nord sur cour
Orientation : Nord
Etage : R+1 / R+2

Type de pose : tunnel dans MOB

Spécifications :
Dimensions : 1.59 x 2.09h
(SOUS RESERVE RELEVÉ)

Type d'ouverture : Ouvrant battant

Porte palière pleine
passage libre 90
châssis latéral vitrée oscillo-battant
avec allège (H:60cm)
seuil 2cm

PROJET
**RENOVATION ET EXTENSION
D'UNE MAISON DE VILLE**
10 rue du Docteur Laurent | Paris 13e arr.

Maître d'Ouvrage
SNL- Paris
Solidarités Nouvelles pour le Logement
173 avenue Jean Jaures | 75019 Paris

Maîtrise d'Oeuvre
Architecte, mandataire
fair scop d'architecture
22, Rue des Tailandiers | 75011 Paris
T : 01 72 60 80 48
E: fabrique@fair.archi

Bureau d'études Thermiques
P-tréma
26, Rue Edouard Vaillant | 93170 Bagnolet
T : 06 03 19 33 69
E: contact@ptrema.fr

Bureau d'études Structure
SYRFRA
Nahed Nadine Badart - Ingénieure senior en structure
18 Bis Rue Henri Barbusse | 75005 PARIS

Bureau de contrôle
Alpes Contrôles Marne la Vallée
40 avenue de Lingenfeld | 77200 TORCY
T : 01 81 16 56 28
E : marnelavallee@alpes-contrroles.fr

Coordination SPS
Alpes Contrôles
15 Rue du Vieux Pont | 92000 Nanterre
T : 01 46 49 10 46

phase:
DCE Dossier de consultation des entreprises

titre:
NOMEN. MEN. EXT 10/12

| revision | date | description |
|----------|------|-------------|
| | | |
| | | |
| | | |
| | | |
| | | |
| | | |

| | | |
|--------|--------------|---------------------|
| phase: | DCE | n°: DE01j |
| date: | Octobre 2025 | |
| éch: | 1/50 | |

CES PLANS SONT A TITRE INDICATIF ET NE CONSTITUENT PAS DES PLANS D'EXECUTION
LES COTES ET MISES EN OEUVRE EXISTANTS SONT A VERIFIER PAR LES ENTREPRISES.

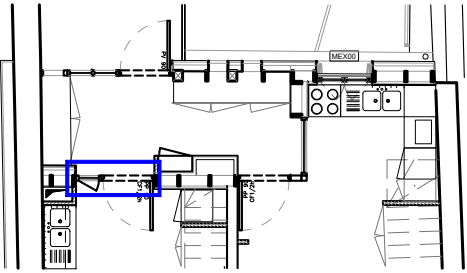

PLAN R+3
Porte palière
dans SAS R+3

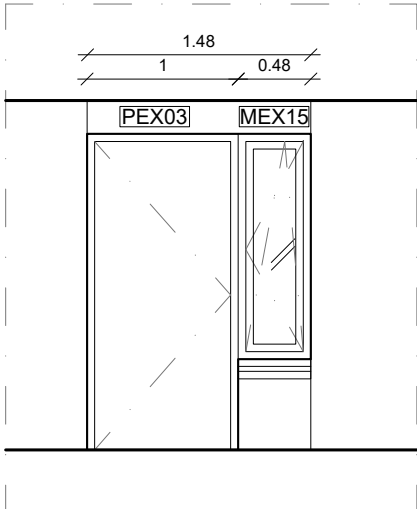

ELEVATION (vue extérieure)

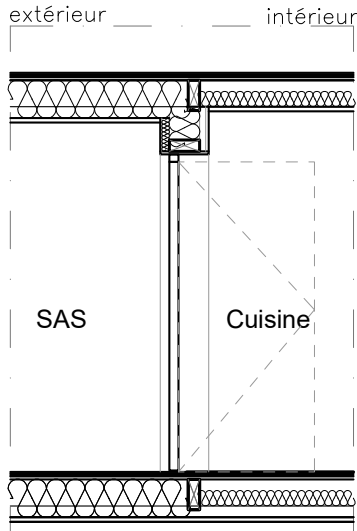

COUPE

MEX 15 Quantité : 1

Menuiseries extérieures bois

Localisation :
Façade : Nord sur cour
Orientation : Nord
Etagé : R+3

Type de pose : tunnel dans MOB

Spécifications :
Dimensions : 1.48 x 2.09h
(SOUS RESERVE RELEVÉ)

Type d'ouverture : Ouvrant battant

Porte palière pleine
passage libre 90
châssis latéral vitrée oscillo-battant
avec allège (H:60cm)

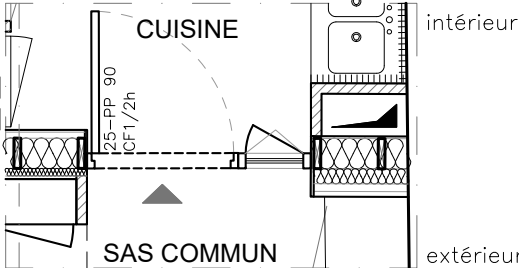

PLAN

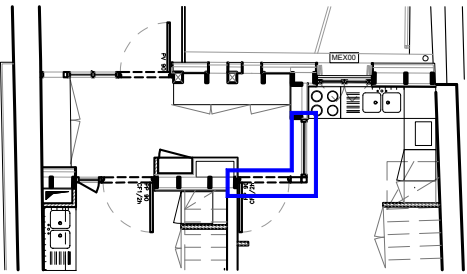

PLAN R+3
Porte palière
dans SAS R+3

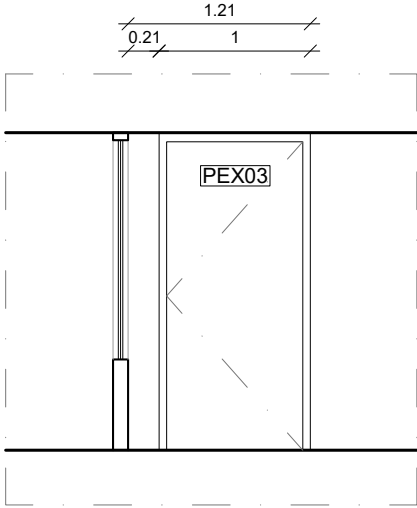

ELEVATION (porte)

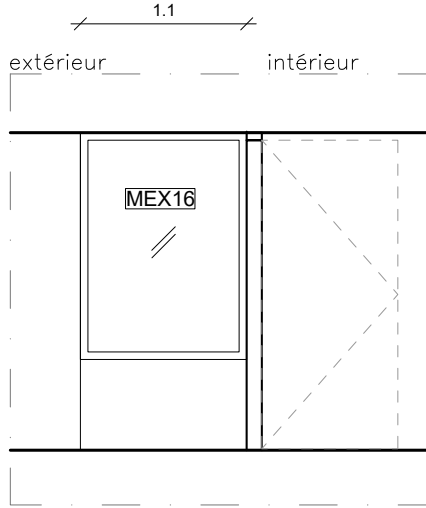

ELEVATION (châssis fixe)

MEX 16 Quantité : 1

Menuiseries extérieures bois

Localisation :
Façade : Nord sur cour
Orientation : Nord
Etagé : R+3

Type de pose : tunnel dans MOB

Spécifications :
Dimensions : suivant les plans
(SOUS RESERVE RELEVÉ)

Type d'ouverture : Ouvrant battant

Porte palière pleine
passage libre 90
panneau pleine latéral

châssis vitrée fixe
avec allège pleine (H:60cm)

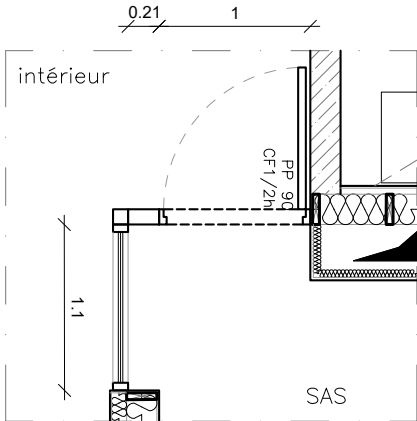

PLAN

Maître d'Ouvrage
SNL- Paris
Solidarités Nouvelles pour le Logement
173 avenue Jean Jaures | 75019 Paris

Maîtrise d'Oeuvre
Architecte, mandataire
fair scop d'architecture
22, Rue des Tailandiers | 75011 Paris
T : 01 72 60 80 48
E: fabrique@fair.archi

Bureau d'études Thermiques
P-tréma
26, Rue Edouard Vaillant | 93170 Bagnolet
T : 06 03 19 33 69
E: contact@ptrema.fr

Bureau d'études Structure
SYRFRA
Nahed Nadine Badart - Ingénieure senior en structure
18 Bis Rue Henri Barbusse | 75005 PARIS

Bureau de contrôle
Alpes Contrôles Marne la Vallée
40 avenue de Lingenfeld | 77200 TORCY
T : 01 81 16 56 28
E : marnelavallee@alpes-contrôles.fr

Coordination SPS
Alpes Contrôles
15 Rue du Vieux Pont | 92000 Nanterre
T : 01 46 49 10 46

phase:
DCE Dossier de consultation des entreprises

titre:
NOMEN. MEN. EXT 11/12

| revision | date | description |
|----------|------|-------------|
| | | |
| | | |
| | | |
| | | |
| | | |
| | | |

| | | |
|--------|--------------|---------------------|
| phase: | DCE | n°: DE01k |
| date: | Octobre 2025 | |
| éch: | 1/50 | |

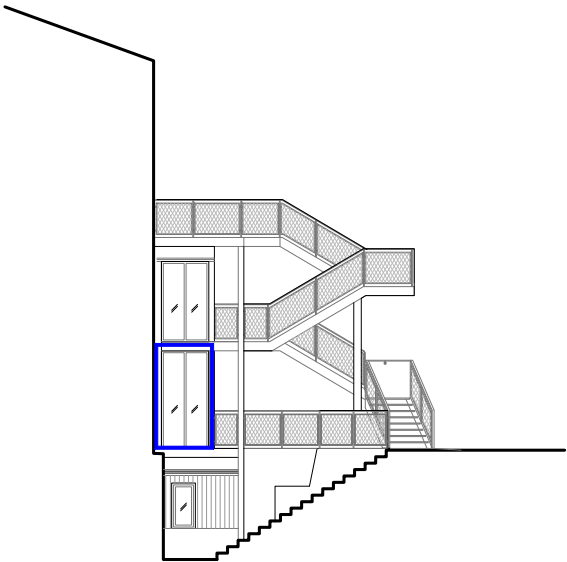

FAÇADE EST

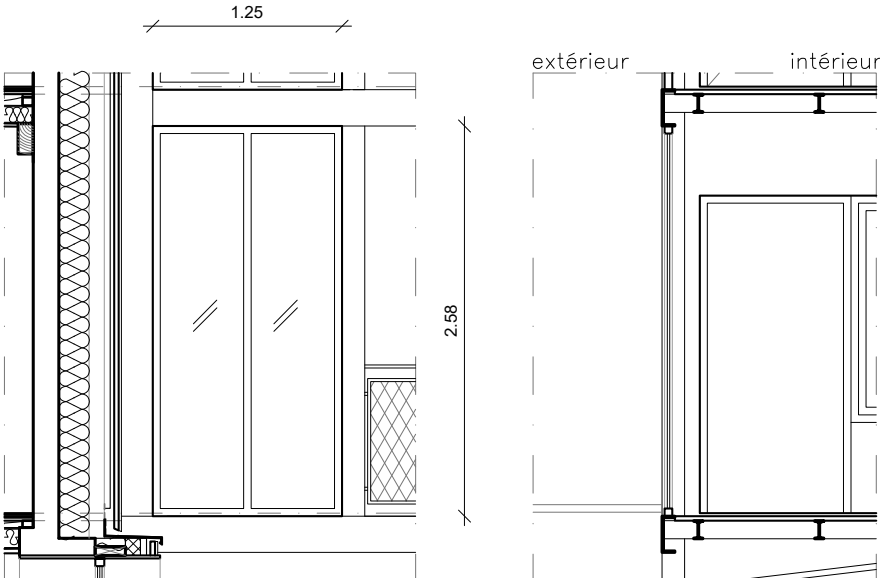

ELEVATION (vue extérieure)

COUPE

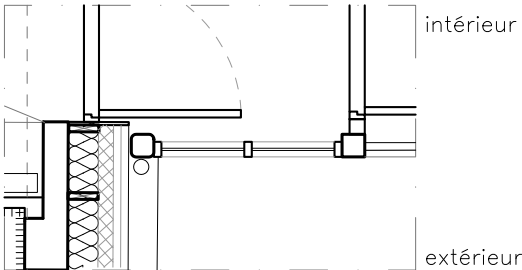

PLAN

ENS 05

Quantité : 1

Menuiseries extérieures aluminum

Localisation :
Façade : Nord sur cour
Orientation : Est
Etage : R+1

Type de pose : tunnel

Spécifications :
Dimensions : 1.25 x 2.58 h
(SOUS RESERVE RELEVÉ)

Type d'ouverture : fixe

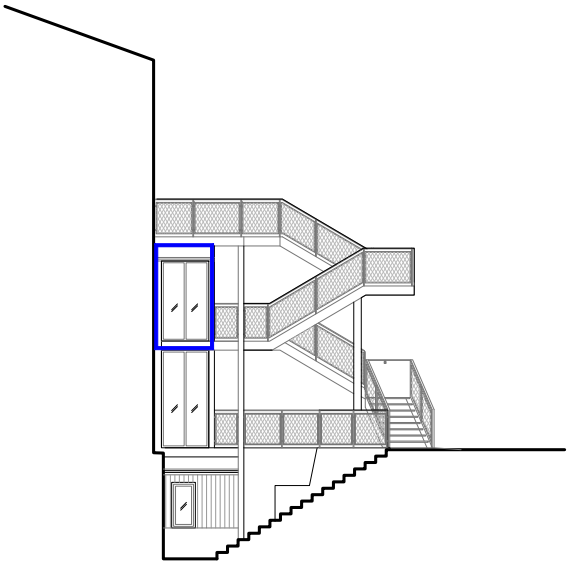

FAÇADE EST

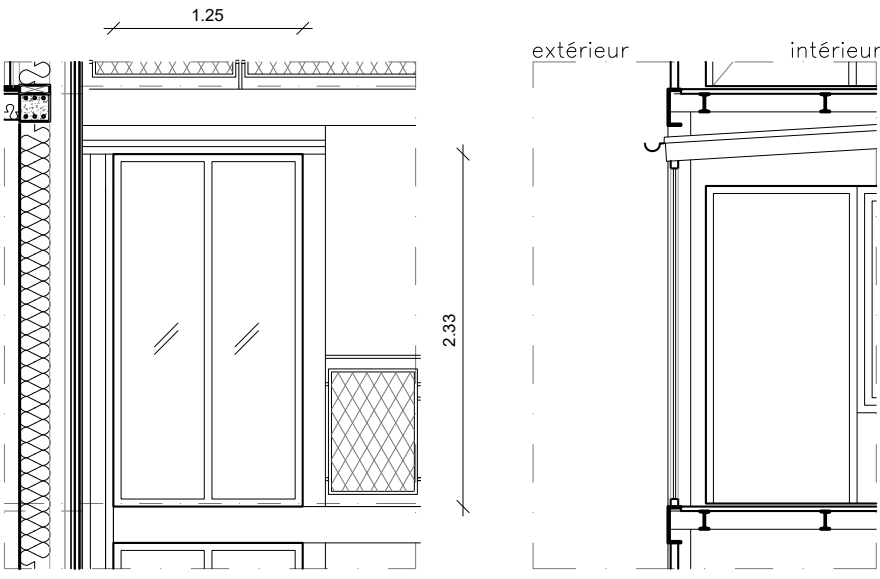

ELEVATION (vue extérieure)

COUPE

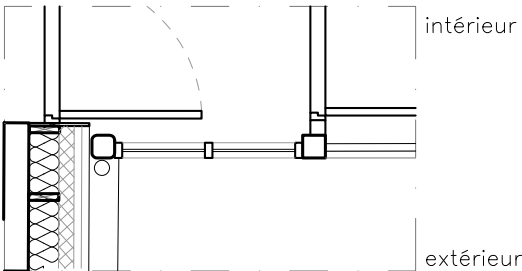

PLAN

ENS 06

Quantité : 1

Menuiseries extérieures aluminum

Localisation :
Façade : Nord sur cour
Orientation : Est
Etage : R+1

Type de pose : tunnel

Spécifications :
Dimensions : 1.25 x 2.33 h
(SOUS RESERVE RELEVÉ)

Type d'ouverture : fixe

PROJET
**RENOVATION ET EXTENSION
D'UNE MAISON DE VILLE**
10 rue du Docteur Laurent | Paris 13e arr.

Maître d'Ouvrage
SNL- Paris
Solidarités Nouvelles pour le Logement
173 avenue Jean Jaures | 75019 Paris

Maîtrise d'Oeuvre
Architecte, mandataire
fair scop d'architecture
22, Rue des Tailandiers | 75011 Paris
T : 01 72 60 80 48
E: fabrique@fair.archi

Bureau d'études Thermiques
P-tréma
26, Rue Edouard Vaillant | 93170 Bagnolet
T : 06 03 19 33 69
E: contact@ptrema.fr

Bureau d'études Structure
SYRFRA
Nahed Nadine Badart - Ingénieure senior en structure
18 Bis Rue Henri Barbusse | 75005 PARIS

Bureau de contrôle
Alpes Contrôles Marne la Vallée
40 avenue de Lingenfeld | 77200 TORCY
T : 01 81 16 56 28
E : marnelavallee@alpes-contrroles.fr

Coordination SPS
Alpes Contrôles
15 Rue du Vieux Pont | 92000 Nanterre
T : 01 46 49 10 46

phase:
DCE Dossier de consultation des entreprises

titre:
NOMEN. MEN. EXT 12/12

| revision | date | description |
|----------|------|-------------|
| | | |
| | | |
| | | |
| | | |
| | | |

| | | |
|--------|--------------|---------------------|
| phase: | DCE | n°: DE011 |
| date: | Octobre 2025 | |
| éch: | 1/50 | |

CES PLANS SONT A TITRE INDICATIF ET NE CONSTITUENT PAS DES PLANS D'EXECUTION
LES COTES ET MISES EN OEUVRE EXISTANTS SONT A VERIFIER PAR LES ENTREPRISES.